

802.1x Manual for Windows Vista Final Norsk:

1: Slå på maskinen din. Når Windows Vista har startet opp går du til "Kontrollpanel" som er til høyre på startmenyen (se bildet under).

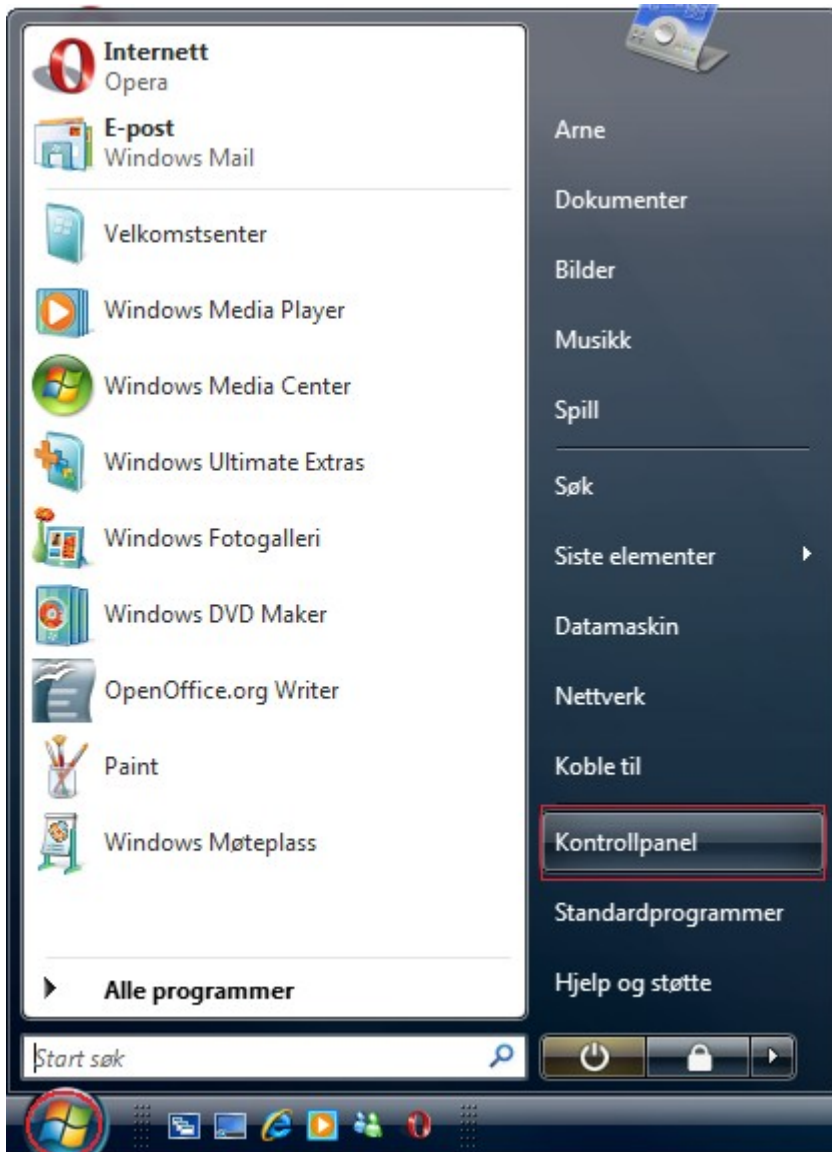

2: Trykk på valget ”Klassisk visning” til venstre i Kontrollpanelet (se bildet under).

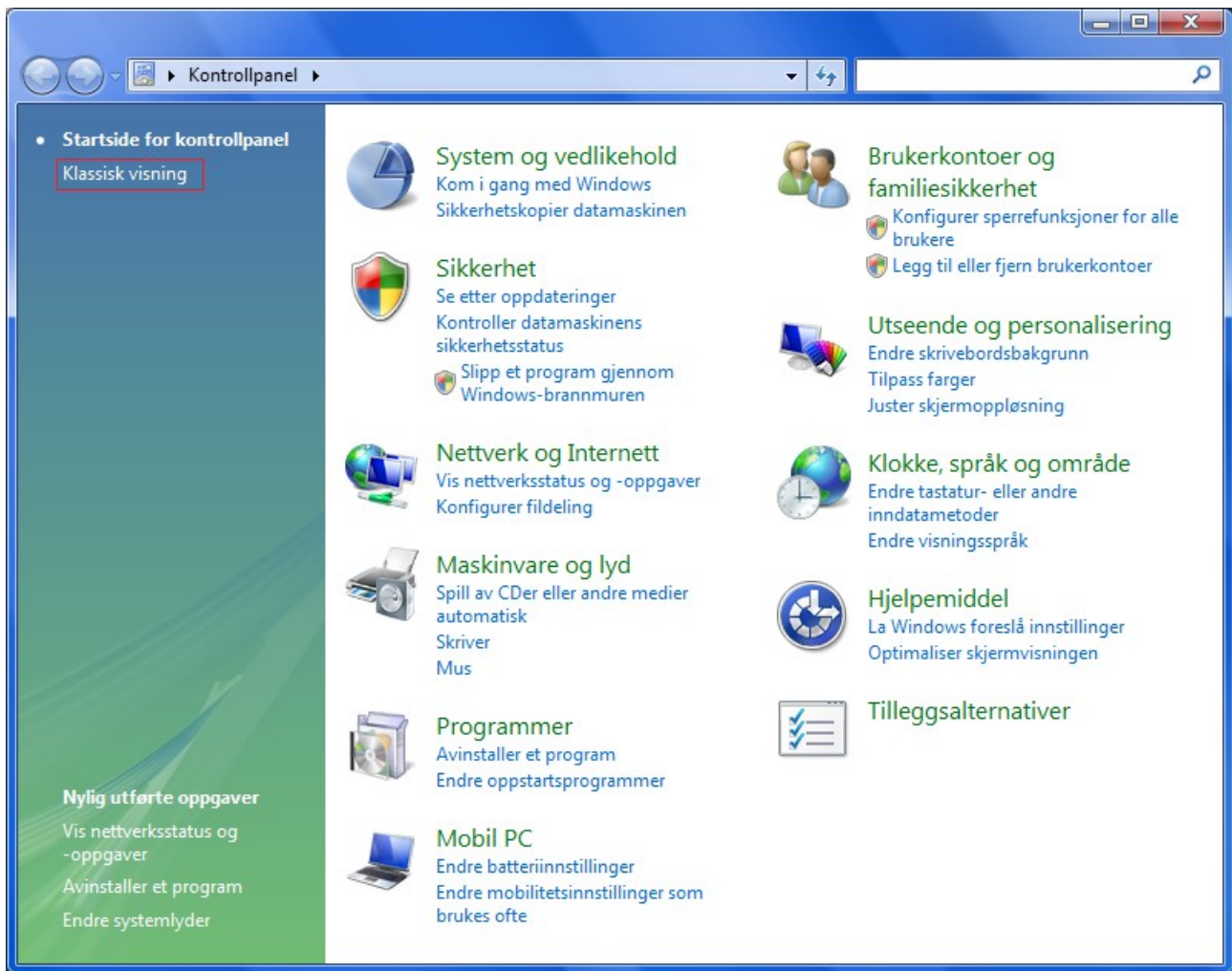

3: Velg alternativet "Administrative verktøy" her (se bildet under).

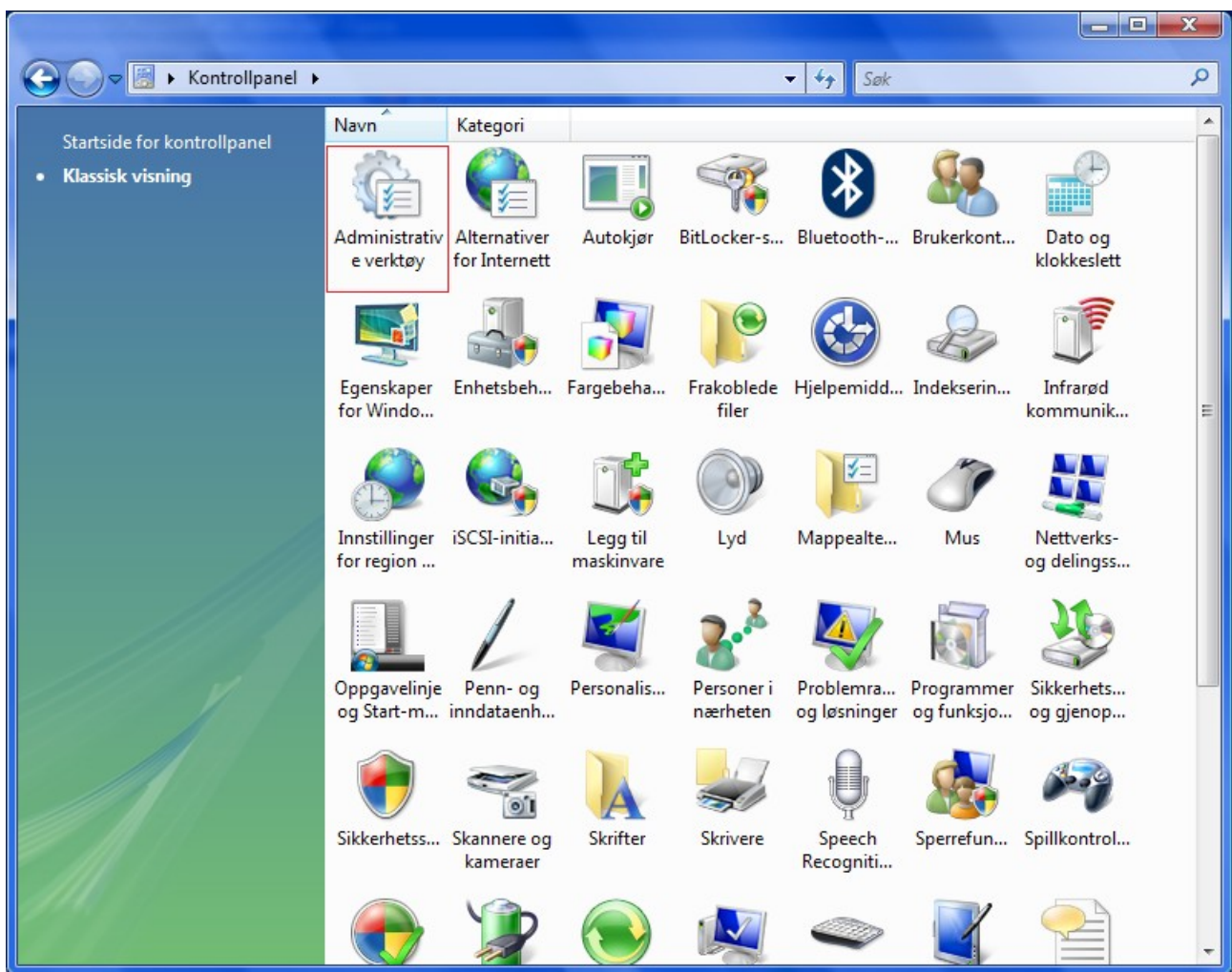

4: Velg alternativet "Tjenester" her (se bildet under).

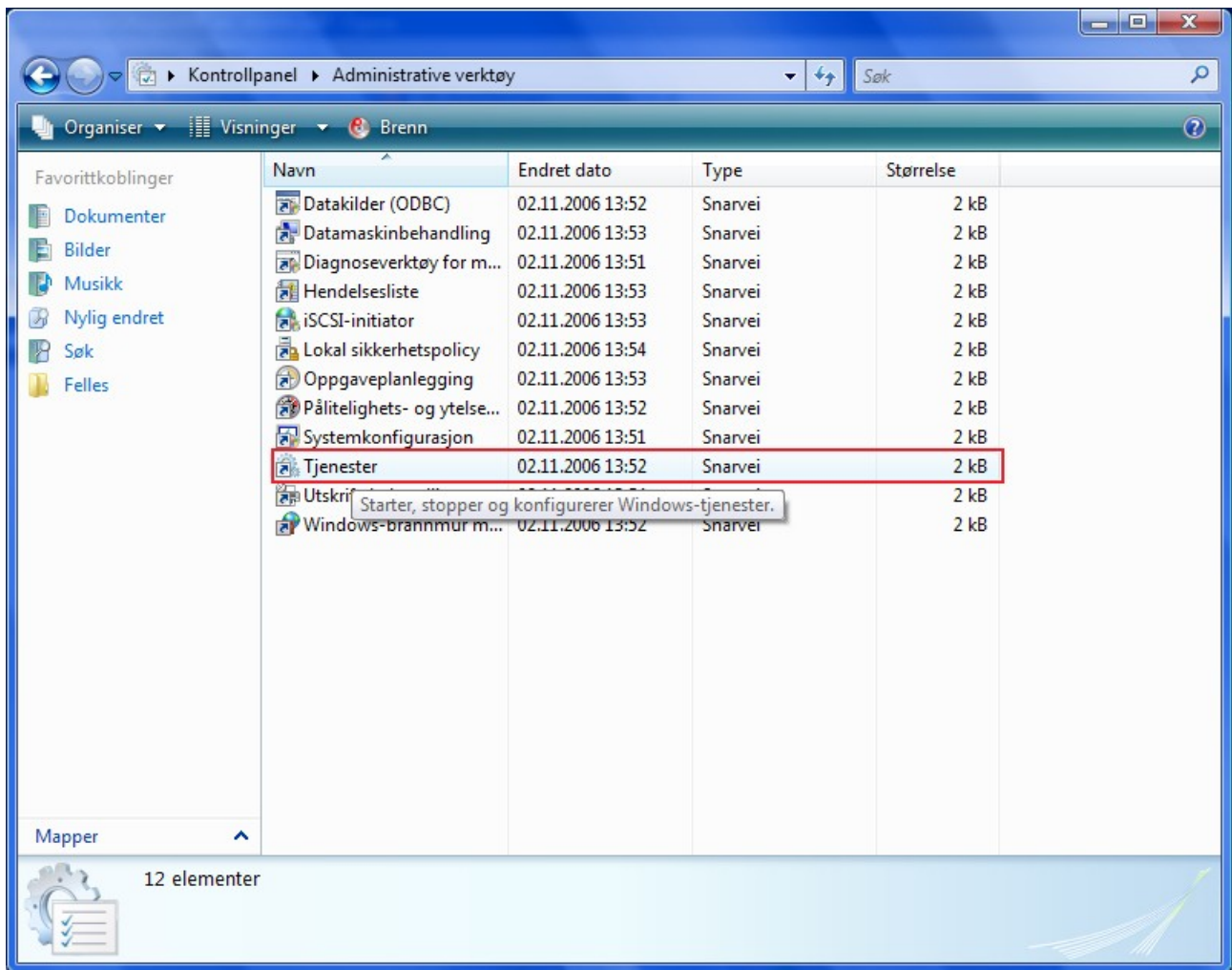

5: Velg tjenesten "Wired AutoConfig" og start denne (se bildet under).

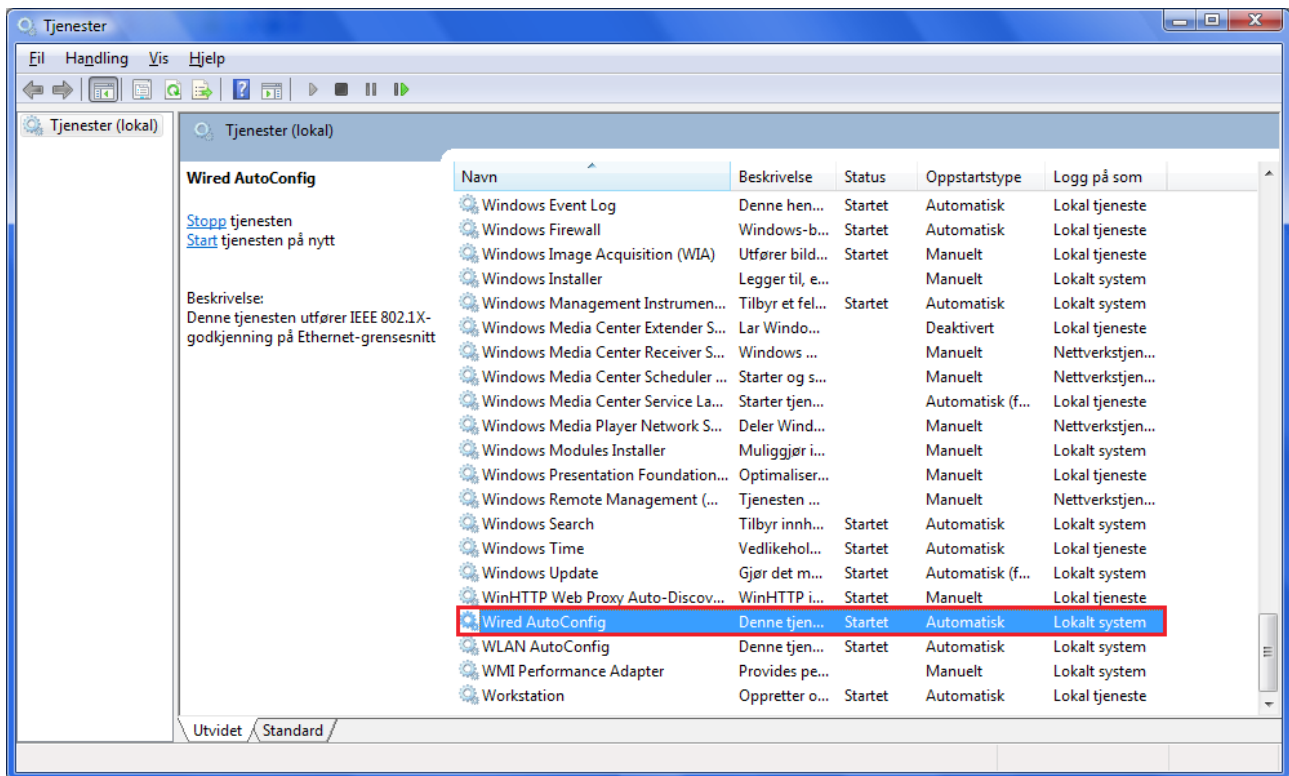

6: For å slippe å starte denne på nytt hele tiden, så høyreklikker du på "Wired AutoConfig" tjenesten og velger "Egenskaper". Deretter setter du den til å starte "Automatisk" (se bildet under).

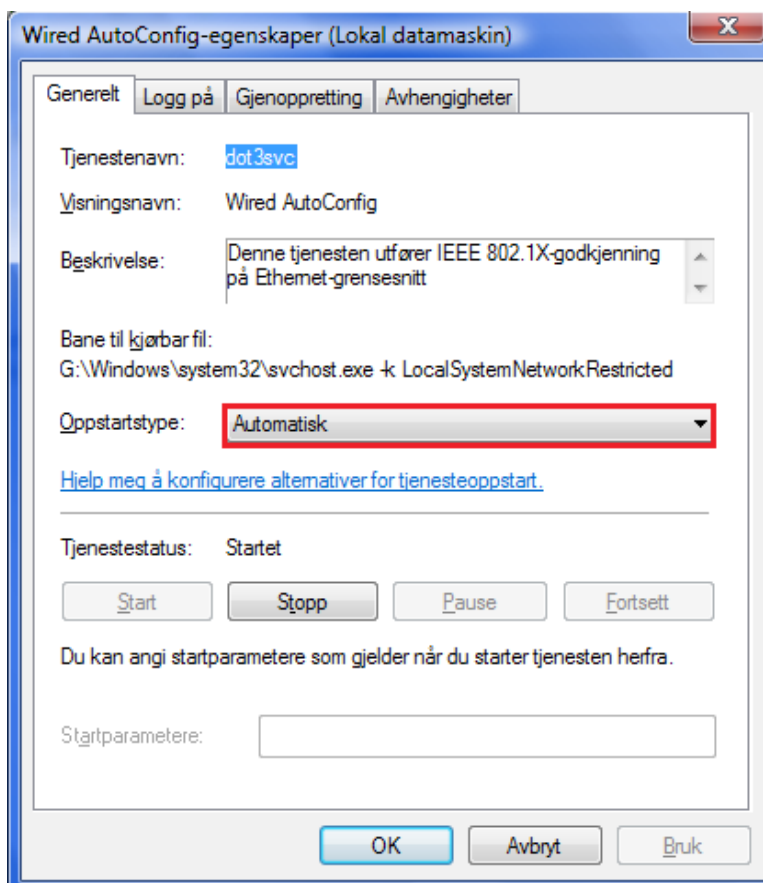

7: Nå skal vi konfigurere pcen for 802.1x nettet. Venstreklikk på nettverks ikonet nede på menylinjen. Venstreklikk her en gang. Her velger du ”Nettverks- og delingscenter” (se bilde under).

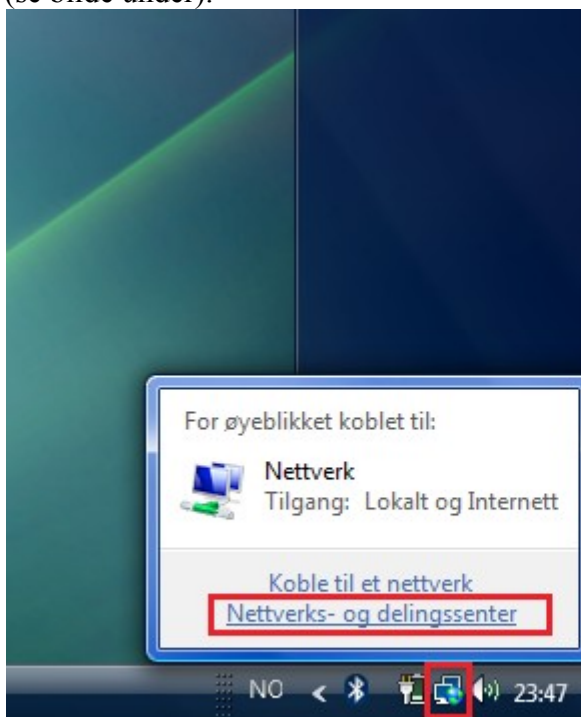

8: Nå skal du trykke på ”Vis Status” linken(Se bilde under).



9: Nå får du opp en boks som heter "Status for Lokal tilkobling". Trykk på knappen "Egenskaper"(Se bildet under).

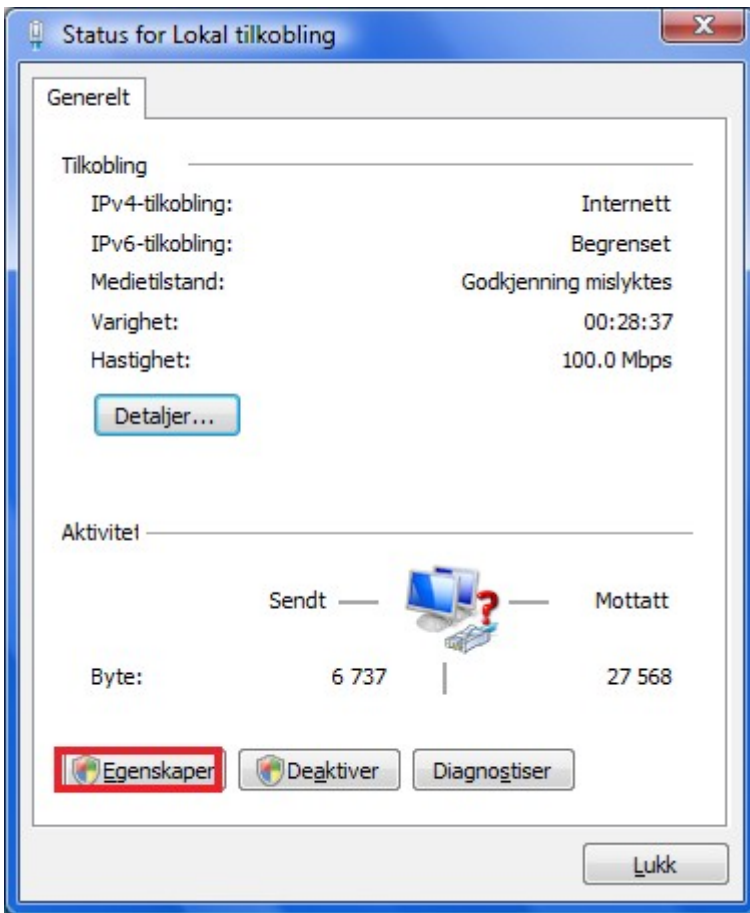

10: Om du har startet tjenesten "Wired Auto Config" skal du få opp fanen "Godkjenning", der skal "Aktiver IEEE 802.1X-godkjenning" være avkrysset. Og på "Velg en nettverksgodkjenning metode" skal "Beskyttet EAP(PEAP)" være valgt(Se bildet under).

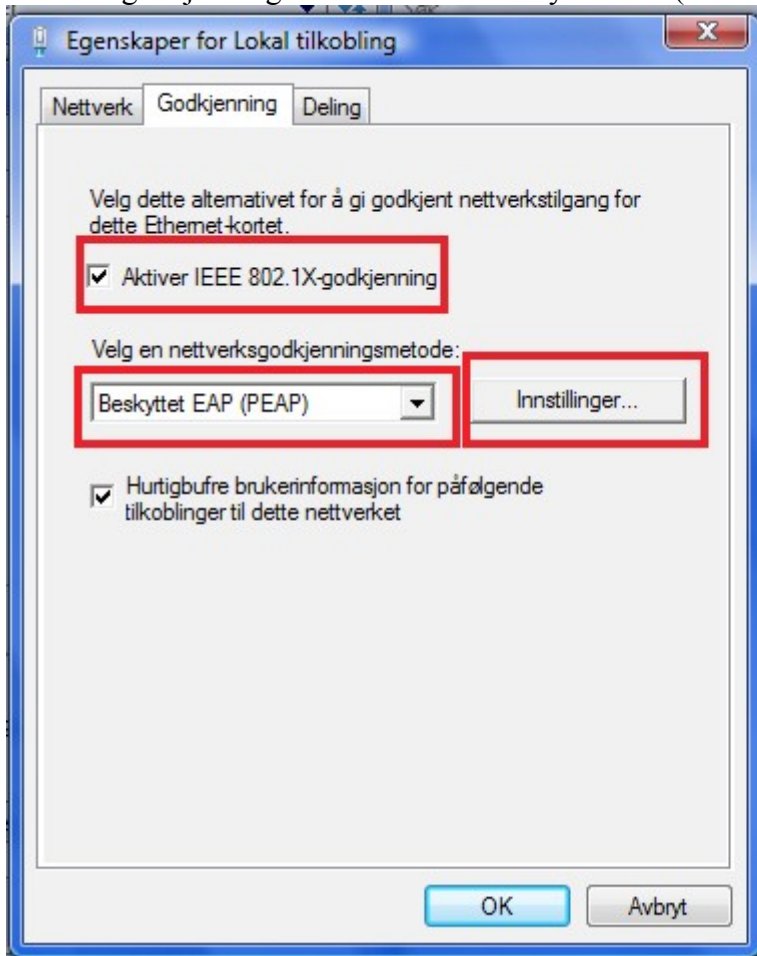

11: Nå skal du trykke på knappen ”Instillinger”. Da kommer boksen ”Beskyttede EAP-egenskaper”. Der skal ”Valider serversertifikat **ikke** være krysset av. Og ”Aktiver rask gjenoppretting av forbindelse skal være krysset av”. Mens de to andre **ikke** skal være krysset av(Se bildet under).

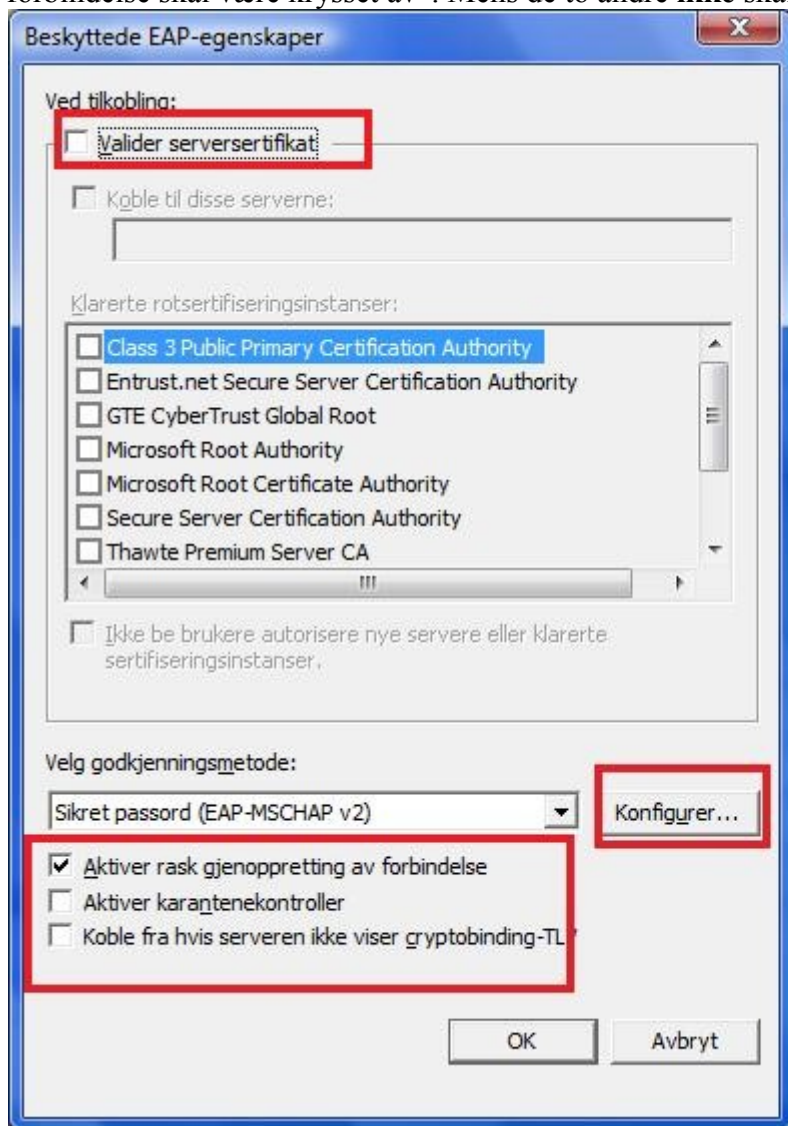

12: Trykk nå på knappen "Konfigurer". Da får du opp boksen på bildet under. Der skal " Ved tilkobling, Bruk automatisk Windows-påloggingsnavnet og -passordet" **ikke** være krysset av. Trykk så på ok(Se bildet under).



13: Nå skal det komme opp en boble som den på bildet under. Trykk på den for å få opp boksen som autentifiserer deg mot 802.1x radius serveren.

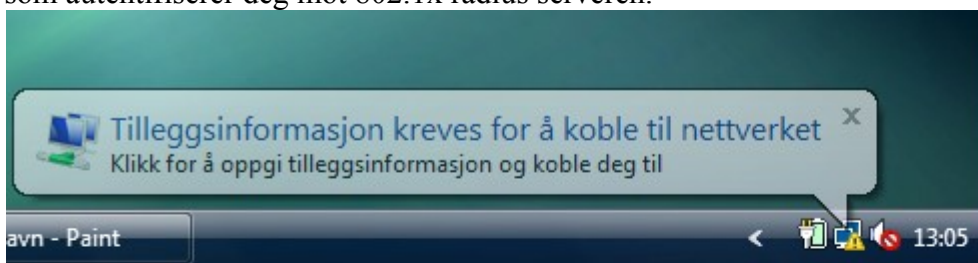

14: Nå skal du få opp en boks som heter ”Angi legitimasjoner”(Se bildet under). Her skriver du HELE studentepostadressen din om du ser student(feks. abc123@student.uit.no) på brukernavn. Eller bare asp brukernavnet om du er ansatt på brukernavn. Passordet ditt skal skrives i Passordboksen. Påloggingsdomenet skal være BLANKT. Trykk så på ”Ok” knappen.

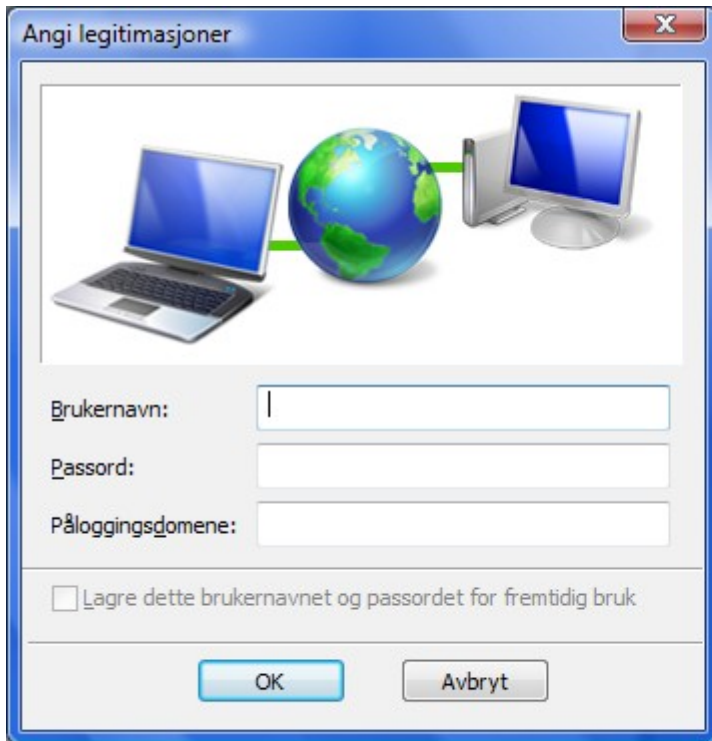

Angi legitimasjoner

Brukernavn: |

Passord:

Påloggingsdomene:

Lagre dette brukernavnet og passordet for fremtidig bruk

OK Avbryt

15: Nå kan du åpne nettleseren din og du skal i teorien være på nett. Sjekk feks mot Vg.no.

